

# DOSSIER INFORMATIVO I MUSHING VIVELA POBLETE



## 1. Organización

Sanchoacan mushing Ciudad Real , junto con el Excmo. Ayuntamiento de Poblete, la asociación VivELA y la diputación de Ciudad Real, organizan I Mushing vivela Poblete.

Tendrá lugar el día **16 de marzo de 2019**. Se disputarán pruebas de bikejoring, canicross, carrera sin perro y senderismo.

En todas las modalidades se podrá llevar perro. En la modalidad de bikejoring se debe llevar el material obligatorio: arnes de mushing, linea de tiro y antena; para la modalidad canicross será obligatorio llevar al perro con arnés, aunque es recomendable llevar el material de mushing: arnes de mushing, linea de tiro y cinturón. Se podrán dejar equipos hasta agotar existencias. En el senderismo, si se lleva perro, será obligatorio el arnés.

Todo lo recaudado en la carrera irá destinado a la asociación VivELA.

Para cualquier duda contactar vía e-mail: [soporte.sanchoacan@gmail.com](mailto:soporte.sanchoacan@gmail.com)

## 2. Fecha, Horarios y Lugar

La fecha será el 16 de marzo de 2019 en el camino de las canteras en los huertos de Poblete.

- **Recogida de dorsales y control veterinario: 16:00**

- **Salida senderismo: 17:00**

- **Salida carrera sin perro: 17:30**

- **Salida Junior: 18:00**

- **Salida canicross: 18:15**

- **Salida bikejoring: 18:45**

\*Los horarios son orientativos y podrán ser modificados, para un mejor desarrollo de la prueba.

Las salidas de la carrera sin perro y senderismo será grupal, la de canicross será grupal, pero grupos pequeños, por lo que dependiendo el número de participantes se pueden hacer varias salidas.

La salida de bikejoring será individual cada 30 segundos.

## 3. Categorías de la Prueba

Modalidad	Género	Edad
Bikejoring	Masculino y Femenino	De 17 años en adelante
Canicross	Masculino y Femenino	De 17 años en adelante
Carrera sin perro	Masculino y Femenino	De 17 años en adelante
Junior	Masculino y Femenino	De 12 a 17 años
Senderismo		Todas las edades

\*La modalidad de senderismo no obtendrá premio

\*Debe de haber un mínimo de tres participantes para completar categoría, en caso contrario se juntarán.

\*Cualquier menor podrá participar en cualquier modalidad con autorización previa de los padres o tutores.

#### 4. Reglamento a tener en cuenta para participar (IMPORTANTE)!

Será responsabilidad del corredor conocer el REGLAMENTO y la inscripción implica la aceptación de éste. No obstante, resaltamos:

- Los perros participantes deben cumplir todos los requisitos exigidos así como haber pasado el control veterinario (los perros que no estén en condiciones de salud para participar, a criterio del veterinario de la prueba, no serán admitidos).
- Todos los participantes deberán llevar el material obligatorio para la modalidad de bikejoring, según el reglamento.
- El perro en todo momento tiene que ir delante o a un lado del participante, nunca detrás.
- No se permitirá violencia física ni verbal hacia los propios perros, a los de otros participantes ni a otros participantes.
- Cualquier infracción cometida por cualquier participante puede tener lugar a sanción en la prueba, sanción en el campeonato o incluso la expulsión de éste, dependiendo de la gravedad.
- Todos los perros deberán llevar arnés, independientemente de la modalidad, excepto en bikejoring que es obligatorio el material oficial de mushing. Se recomienda llevar el material de mushing en la modalidad de canicross. El club dispone de algunos equipos para prestar, se prestarán hasta agotar existencias. Cualquier perro que no lleve arnés de paseo no podrá participar.

#### 5. Control veterinario

- Todos los perros están obligados a pasar el control veterinario, independientemente de la prueba a realizar.
- Se le puede pasar un control más exhaustivo si el equipo veterinario lo determina.
- La participación de cualquier perro dependerá si supera el control veterinario.
- La edad mínima de los perros para realizar la prueba de bikejoring es de 18 meses. La edad máxima para todas las modalidades son 10 años, aunque no es restrictivo, es decir, si un perro tiene 10 años y desea participar el equipo veterinario le realizará un control acorde con la situación, y será los que decidan su participación.
- La cartilla de vacunación tiene que estar firmada y sellada por un veterinario colegiado con las siguientes vacunas:
  - **Antirrábica** (cualquier prueba).Las siguientes vacunas son **recomendables**:
  - **Polivalente**; frente a parvovirus, leptospirosis, moquillo canino y hepatitis canina como mínimo (prueba de Liga).
  - **Tos de las perreras**; tipo Pneumodog o Novivac KC o Bronchi – Shield (Zoetis) (prueba de Liga).
- La vacuna de la tos de las perreras deberá haber sido suministrada como mínimo 15 días antes de la prueba.
- Todos los perros tienen que estar desparasitados interna y externamente.
- Todos los perros deben tener **CHIP**.

#### 6. Inscripciones

La prueba es de carácter popular..

Las inscripciones se realizarán de manera online a través de la web <http://www.intercrono.es/>  
El cierre de inscripción se realizará el viernes 15 de marzo a las 15:00.

El precio de la inscripción es de 10€ para cualquier modalidad. Habrá dorsal cero para aquellas personas que quieran colaborar, su precio será de 5€.

Todo lo recaudado irá destinado a la asociación Vivela de Ciudad Real que lucha contra la ELA y por darle visibilidad a dicha enfermedad.

También se podrán realizar inscripciones el mismo día de la prueba hasta 15 minutos antes de la salida.

Al inscribirse se acepta el pliego de descargo de responsabilidades, por el cuál se acepta que se corre bajo la responsabilidad de cada participante.

## 7. Recorrido

Recorrido largo todas modalidades – [Track](#)

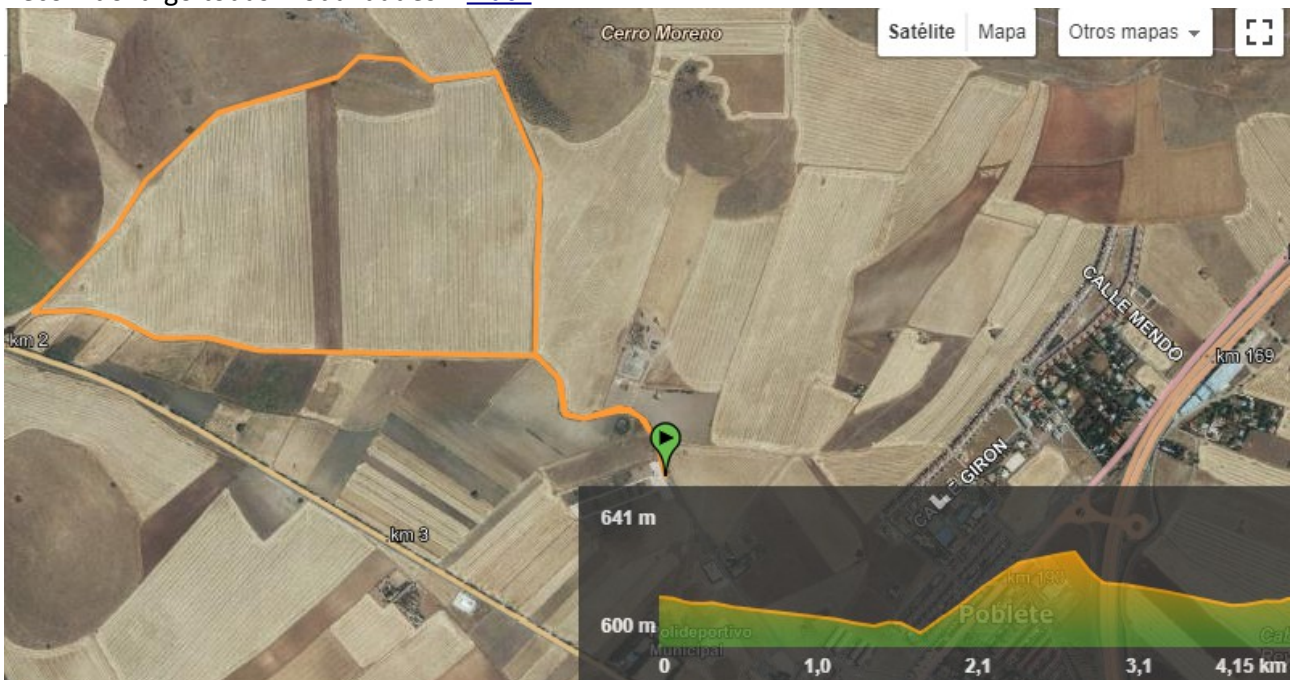

Recorrido infantil – [Track](#)

